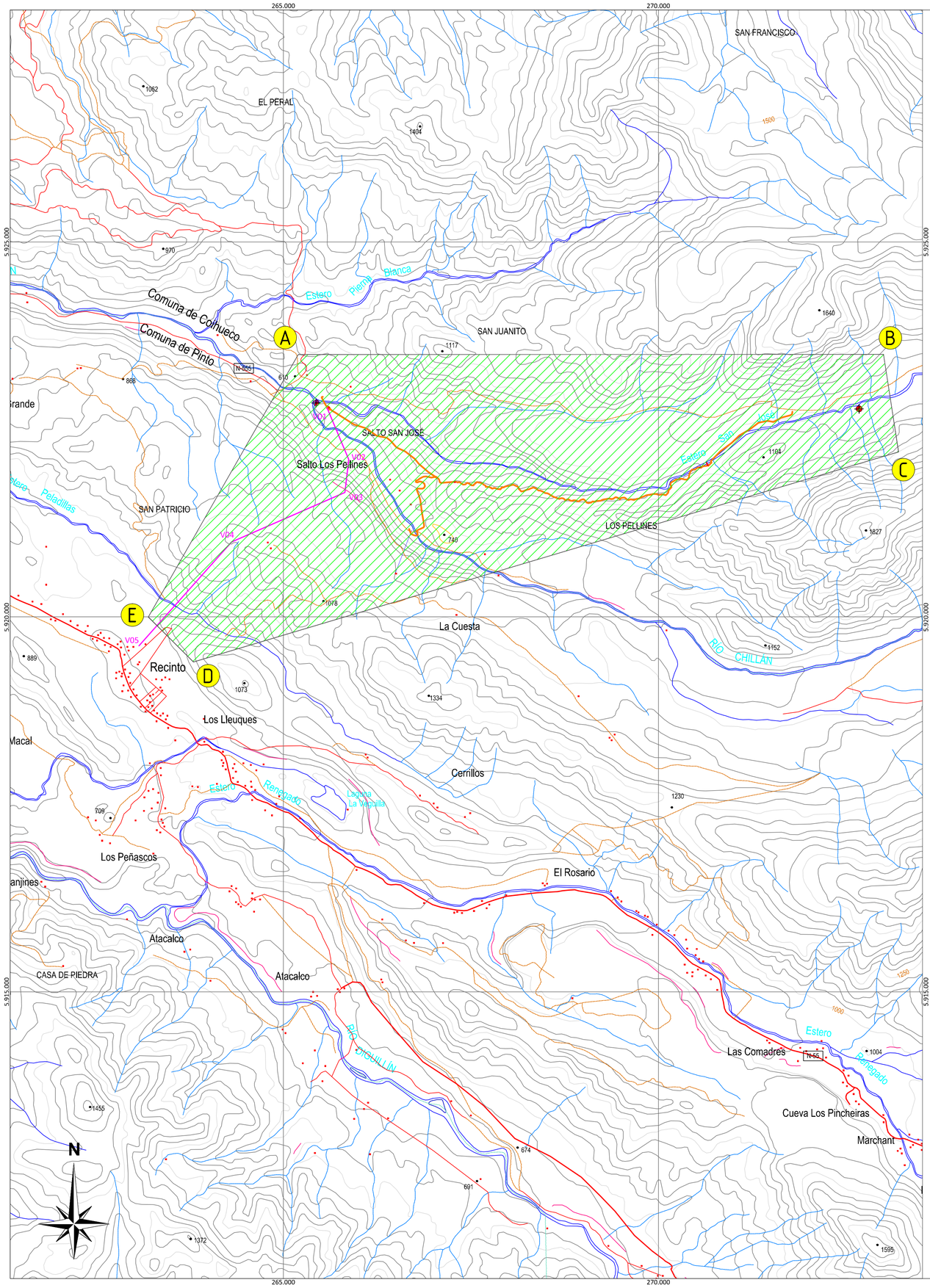

Región del BIOBÍO (VIII), Provincia de ÑUBLE, Comunas de COIHUECO y PINTO

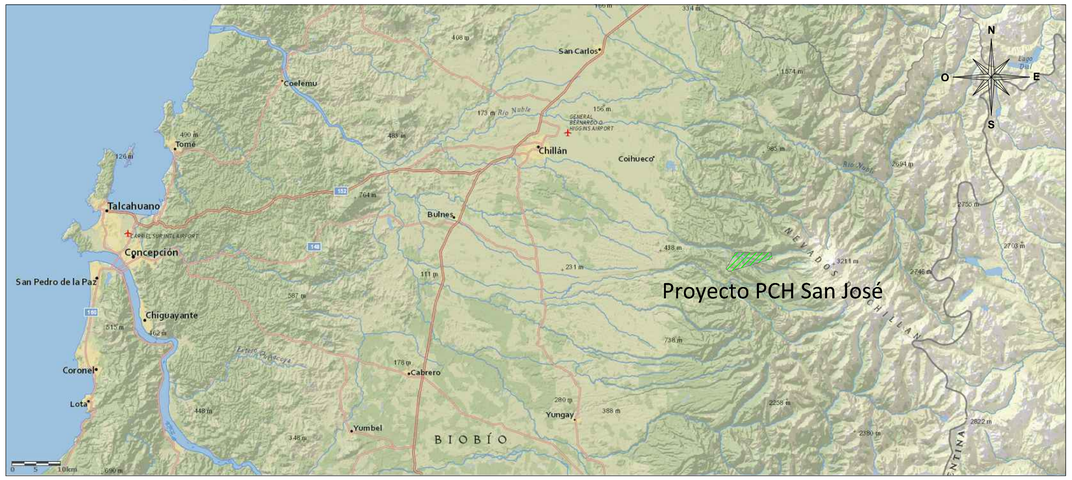

Localidades que se encuentran dentro del área solicitada : Recinto

LOCALIZACIÓN

Coordenadas UTM en metros, Datum WGS 1984, Huso 19

	NORTE	ESTE
Derechos de agua		
Captación	5.922.800	272.681
Restitución	5.922.880	265.441
Obras hidraúlicas proyectadas		
Bocatoma	5.922.025	270.655
Desarenador	5.921.995	270.555
Cámara de carga	5.921.795	267.285
Sala de máquinas	5.922.795	265.605
Vértices de la línea eléctrica proyectada		
V01 (Sala de máq.)	5.922.790	265.580
V02	5.922.100	265.870
V03	5.921.660	265.820
V04	5.921.000	264.310
V05 (P. de conexión)	5.919.615	263.075
Área de estudios		
Vértice A	5.923.500	265.200
Vértice B	5.923.500	273.000
Vértice C	5.922.200	273.200
Vértice D	5.919.400	263.800
Vértice E	5.920.000	263.200

SIMBOLOGÍA

	Curva de nivel c/ 20 m
	Carreteras
	Rios y esteros
	Área de estudios
A	Vértice del área de estudios
	Punto de captación / restitución
	Obras (Camino, aducción, casa de máquinas)
	Línea eléctrica 23 kV

T01.10

PCH San José

Mapa del área de concesión provisional

Ludovic Alain Georges FERRER
RUT 25.323.961-1
REPRESENTANTE LEGAL
PIRANDES INFRAESTRUCTURA SpA

Floran Martín ADISSON
RUT 21.533.200-4
REPRESENTANTE LEGAL
PIRANDES INFRAESTRUCTURA SpA

REV.	FECHA	MODIFICATIONES	DIBUJADO	COMPROBADO
0	01/12/2016	Creación	FV	MA

REVISIÓN Ø	PROYECTO PCH - SAN JOSÉ
FECHA 01-12-2016	PROYECTO NO. 216.102
FORMATO A1	ESCALA 1:30.000

Mandante
PIRANDES INFRAESTRUCTURA
San Pio X 2445, Of. 510
Providencia . Santiago
CHILE

GRUPO PIRANDES
somos energía eficiente